REPUBLIKA SLOVENIJA
MINISTRSTVO ZA ŠOLSTVO IN ŠPORT

unisVET
uvajanje novih izobraževalnih programov na področju storitev

Naložba v vašo prihodnost
OPERACIJO DELNO FINANCIRA EVROPSKA UNIJA
Evropski socialni sklad

Veronika Sabadin

Materialno knjigovodstvo

Program: EKONOMSKI TEHNIK
Modul: MATERIALNO KNJIGOVODSTVO
Vsebinski sklop: EVIDENTIRANJE BLAGA IN STORITEV



REPUBLIKA SLOVENIJA
MINISTRSTVO ZA ŠOLSTVO IN ŠPORT

unisVET
uvajanje novih izobraževalnih programov na področju storitev

Naložba v vašo prihodnost
OPERACIJO DELNO FINANCIRA EVROPSKA UNIJA
Evropski socialni sklad

Veronika Sabadin

La contabilità delle merci e dei materiali

Programma d'istruzione: Tecnico in economia
Nome del modulo: La contabilità delle merci e dei materiali

Nome dell'unità didattica: La contabilità delle merci e dei servizi



Srednje strokovno izobraževanje

Program: **Ekonomski tehnik**
Modul: **Materialno knjigovodstvo**
Vsebinski sklop: **Evidentiranje blaga in storitev**

Naslov učnega gradiva
Materialno knjigovodstvo
(delovni zvezek preveden za potrebe srednje šole z italijanskim učnim jezikom - Srednja šola Pietro Coppo Izola)

Ključne besede: **blago v skladišču, razlika v ceni, material, ddv, blago v prodajalni, nabavna vrednost, prodajna vrednost, prihodki, odhodki.**

Seznam kompetenc, ki jih zajema učno gradivo:
EBS1: **Sestavljanje nabavne in prodajne kalkulacije.**
EBS2: **Knjiženje nabave materiala in blaga.**
EBS3: **Knjiženje prodaje blaga, materiala, storitev.**

CIP - Kataložni zapis o publikaciji
Narodna in univerzitetna knjižnica, Ljubljana

657.421.1(075.8)(0.034.2)

SABADIN, Veronika
Materialno knjigovodstvo [Elektronski vir] / Veronika Sabadin. - El. knjiga. - Ljubljana : GZS, Center za poslovno usposabljanje, 2010. - (Srednje strokovno izobraževanje. Program Ekonomski tehnik. Modul Materialno knjigovodstvo. Vsebinski sklop Evidentiranje blaga in storitev)

Način dostopa (URL): http://www.unisvet.si/index/index/activityId/44. - Projekt UNISVET

ISBN 978-961-6413-49-7

252663040

Avtorica: **Veronika Sabadin**
Recenzentka: **Simona Speh**
Lektorica: **Tamara Grbas**

Založnik: **GZS Ljubljana, Center za poslovno usposabljanje**
Projekt unisVET

URL: http://www.unisvet.si/index/index/activityId/44

Kraj in datum: **Ljubljana, januar 2010**

To delo je ponujeno pod licenco Creative Commons:
Priznanje avtorstva - Nekomercialno - Deljenje pod enakimi pogoji.

Učno gradivo je nastalo v okviru projekta unisVET Uvajanje novih izobraževalnih programov v srednjem poklicnem in strokovnem izobraževanju s področja storitev za obdobje 2008-2012, ki ga sofinancirata Evropska unija preko Evropskega socialnega sklada in Ministrstvo Republike Slovenije za šolstvo in šport. Operacija se izvaja v okviru operativnega programa razvoja človeških virov za obdobje 2007 – 2013, razvojne prioritete: Razvoj človeških virov in vseživljenjskega učenja, prednostna usmeritev Izboljšanje kakovosti in učinkovitosti sistemov izobraževanja in usposabljanja.

Vsebina gradiva v nobenem primeru ne odraža mnenja Evropske unije. Odgovornost za vsebino nosi avtor.

Progetto unisVET – materiali didattici

Istruzione tecnico professionale
Tecnico in economia

CONTABILITÀ DELLE MERCI E DEI MATERIALI

Elenco delle competenze contenute in questo materiale didattico:

EBS 1 Calcoli relativi all'acquisto e alla vendita delle merci
EBS 2 Registrazione dell'acquisto delle merci e dei materiali
EBS 3 Registrazione della vendita delle merci, dei materiali e dei servizi

Il titolo del materiale didattico: **La contabilità delle merci e dei materiali**

Il presente materiale didattico è un eserciziario per gli alunni dell'indirizzo di studio che comprende il modulo La contabilità delle merci e dei materiali. In esso sono contenuti diversi esercizi con i quali l'alunno passo per passo arriverà a conseguire le competenze della 2° unità didattica: Contabilità delle merci e dei servizi. L'eserciziario comprende gli esercizi di consolidamento per la parte pratica e teorica ed un test di verifica del sapere prima della valutazione.

Parole chiave: merci in magazzino, margine commerciale, iva, merci nella rivendita, valore di acquisto, valore di vendita, ricavi, costi.

Autore(ice): **Veronika Sabadin**
Recensore: **Simona Speh**
Lettore: **Tamara Grbas**

Luogo e data: **Isola, novembre 2009**

Questo materiale didattico è stato prodotto sotto la licenza Creative Commons: Riconoscimento dei diritti d'autore – Non commerciale - Sono divisi in parti uguali.

Il materiale didattico è stato prodotto nell'ambito del progetto unisVET L'introduzione dei nuovi programmi nell'istruzione media professionale e tecnica per il settore dei servizi per il periodo 2008-2012. Il progetto è sofinanziato dalla UE tramite il Fondo sociale europeo e dal Ministero per l'Istruzione e lo Sport della Repubblica di Slovenia. Le attività fanno parte del programma operativo per lo sviluppo delle risorse umane per il periodo 2007 – 2013, priorità di sviluppo: Sviluppo delle risorse umane e dell'istruzione permanente sotto la direttiva del Miglioramento della qualità e dell'efficacia dei sistemi d'istruzione e formazione.

Il contenuto del materiale didattico non è sotto la responsabilità dell'Unione Europea. Per il contenuto del materiale didattico è responsabile solo l'autore.

KAZALO

1 NABAVA TRGOVSKEGA BLAGA 7
UPORABLJENE OKRAJŠAVE 8
1 Neposredna metoda knjiženja nabave – vrednotenje blaga po NV 9
2 Neposredna metoda knjiženja nabave – vrednotenje blaga po NV 10
3 Neposredna metoda knjiženja nabave – vrednotenje blaga po NV, predvideni SN 11
4 Neposredna metoda knjiženja nabave – vrednotenje blaga po PV 12
5 Dokončaj kalkulacijo PV z DDV 13
6 Neposredna metoda knjiženja nabave - vrednotenje blaga po PV z DDV 14
7 Dokončaj kalkulacijo PV z DDV 15
8 Neposredna metoda knjiženja nabave– vrednotenje blaga po PV, predvideni SN 16
9 Neposredna metoda knjiženja nabave – vrednotenje blaga po PV z DDV, predvideni SN 17
10 Podčrtaj pravilni odgovor 18
11 Dokončaj kalkulacijo PV z DDV: 18
12 Posredna metoda knjiženja nabave – vrednotenje blaga po NV 19
13 Posredna metoda knjiženja nabave – vrednotenje blaga po NV, predvideni SN 20
14 Posredna metoda knjiženja nabave – vrednotenje blaga po PV 21
15 Posredna metoda knjiženja nabave – vrednotenje blaga po PV, predvideni SN 22
16 Posredna metoda knjiženja nabave – vrednotenje blaga po PV z DDV 23
17 Posredna metoda knjiženja nabave – vrednotenje blaga po PV z DDV, predvideni SN 24
PREVERJANJE ZNANJA PRED OCENJEVANJEM 25
2 PRODAJA TRGOVSKEGA BLAGA 27
1 Knjiženje nabave in prodaje, vrednotenje blaga po PV 28
2 Podčrtaj pravilni odgovor ali dopolni naslednje besedilo 29
3 Knjiženje nabave in prodaje, vrednotenje blaga po PV z DDV 30
4 Knjiženje stroškov trgovskega podjetja in prodaje blaga vrednotenega po PV z DDV 32
5 Knjiži naslednje poslovne dogodke podjetja Soncek, d. o. o. (NEPOSREDNA METODA) 33
6 Knjiži naslednje poslovne dogodke podjetja Paf & Paf, d. o. o. (PRENOS ZALOG IZ SKLADIŠČA V TRGOVINO) 35
7 Knjiži naslednje poslovne dogodke podjetja Vertigo, d. o. o., uporabi konte nabave 37
PREVERJANJE ZNANJA PRED OCENJEVANJEM (stroški poslovanja, prenos stroškov in blaga, poslovni izid) 39
3 RAZVID MATERIALA 41
1 Posredna metoda knjiženja nabave materiala (konti nabave) 42
2 Neposredno knjiženje nabave materiala, predvideni SN 43
3 Posredna metoda knjiženja nabave materiala 44
4 Neposredno knjiženje nabave materiala, prodaje materiala, popisnih razlik 45
5 Knjiženje nabave in porabe materiala na analitičnih kontih 46
6 Podčrtaj pravilni odgovor ali dopolni naslednje besedilo 47
7 Na kontu 290 dokončaj knjižbe in podčrtaj pravilni odgovor 48
8 Dokončaj kalkulacijo 48
9 Knjiženje nabave in porabe materiala na analitičnih kontih 49
10 Knjiženje nabave materiala, materiala v predelavi in nabave drobnega inventarja (POSREDNA METODA) 51
11 Knjiženje nabave materiala in materiala v predelavi 52
12 Knjiženje nabave materiala, materiala v predelavi, prodaje materiala in stroškov materiala 53
13 Knjiženje nabave materiala, prodaje materiala in stroškov materiala 55

14 Knjiženje nabave materiala, materiala v predelavi, nabave drobnega inventarja, prodaje materiala in stroškov materiala 57
PREVERJANJE ZNANJA PRED OCENJEVANJEM 59

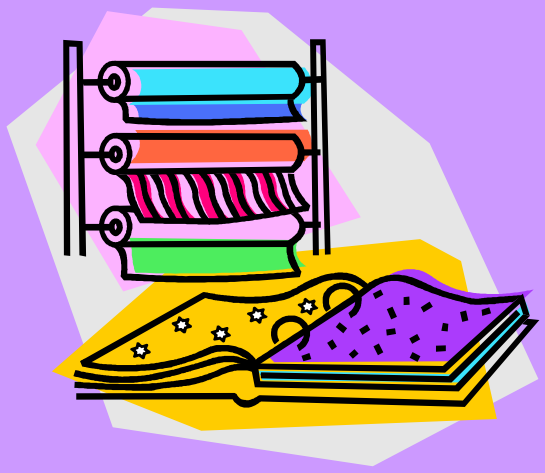

1 NABAVA TRGOVSKEGA BLAGA

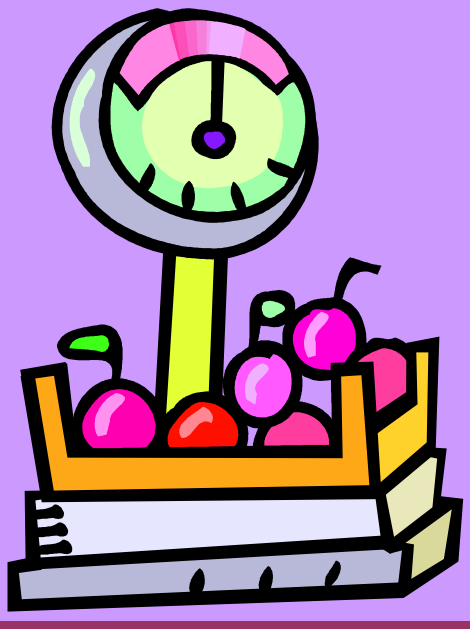

UPORABLJENE OKRAJŠAVE:

FV = FAKTURNA VREDNOST
SN = STROŠKI NABAVE
NV = NABAVNA VREDNOST
PV = PRODAJNA VREDNOST
PV Z DDV = PRODAJNA VREDNOST Z DDV
DDV = DAVEK NA DODANO VREDNOST
RVC = RAZLIKA V CENI
ENC = ENOTNA NABAVNA CENA
TRR = TRANSAKCIJSKI RAČUN
AK = ANALITIČNI KONTO
DPC = DRSEČE POVPREČNE CENE

NAVODILA ZA REŠEVANJE NALOG:

V naslovu vaje je vedno predstavljena obravnavana tema. Številke, ki se nahajajo v oklepajih v določenih vajah, pomenijo število knjižb, ki jih je potrebno narediti na konte.

1 Neposredna metoda knjiženja nabave – vrednotenje blaga po NV

1. Podjetje nabavi blago, vrednost računa je 1.200.000 € z 20 % DDV. Stroški prevoza blaga znašajo 36.000 € z 20 % DDV, prejeli so račun. **Izračunaj NV in povečaj zalogo blaga v skladišču. (3)**

FV =_____
+ SN =_____
NV =_____

2. Podjetje nabavi blago 700.000 € z 20 % DDV. Stroški zavarovanja blago znašajo 20.000 €, plačilo s čekom. Stroški prevoza blaga znašajo 38.000 € z 20 % DDV, plačilo preko TTR. **Izračunaj NV in povečaj zalogo blaga v skladišču. (5)**

FV =_____
+ SN =_____
NV =_____

ZAP. ŠT.	BESEDILO	KONTO	V BREME	V DOBRO

2 Neposredna metoda knjiženja nabave – vrednotenje blaga po NV

1. Podjetje nabavi blago, vrednost računa je 1.400.000 € z 20 % DDV. Stroški embaliranja blaga znašajo 66.000 € z 20 % DDV, plačilo preko TTR. **Izračunaj NV in povečaj zalogo blaga v skladišču. (4)**

FV =_____
+ SN =_____
NV =_____

2. Podjetje nabavi blago vrednost računa je 500.000 €, DDV je že vračunan. Stroški prevoza blaga znašajo 48.000 €, DDV je že vračunan, plačilo preko TTR. **Izračunaj NV in povečaj zalogo blaga v skladišču. (4)**

FV DDV je vračunan =_____
- DDV =_____
NFV =_____
SN DDV je vračunan =_____
- DDV =_____
SN =_____
NV =_____

ZAP. ŠT.	BESEDILO	KONTO	V BREME	V DOBRO

3 Neposredna metoda knjiženja nabave - vrednotenje blaga po NV, predvideni SN

1. Podjetje nabavi blago, vrednost računa je 50.000 € z 20 % DDV. **Izračunaj** neposredne stroške nabave, ki znašajo 15 % fakturne vrednosti. **Izračunaj NV in povečaj zalogo blaga v skladišču. Izračunaj nabavno ceno**. Nabavili so 1.100 kosov. **(4)**

FV =_____
+ SN =_____
NV =_____

ENC =_____

2. Stroški embaliranja blaga znašajo 22.000 € z 20 % DDV, plačilo s čekom. **(3)**
3. Podjetje prejme račun v vrednosti 20.000 € z 20 % DDV za prevoz blaga. **(3)**
4. Stroški zavarovanja blaga znašajo 27.000 €, plačilo preko TTR-ja. **(2)**
5. Zapri konto predvidenih nabavnih stroškov. **(2)**

SESTAVI TEMELJNICO.

ZAP. ŠT.	BESEDILO	KONTO	V BREME	V DOBRO

4 Neposredna metoda knjiženja nabave – vrednotenje blaga po PV

Trgovsko podjetje Nanos ima naslednja začetna stanja: TRR 150.000 €, gotovina 600 €, obveznosti do dobaviteljev 30.000 €, izračunaj lastni kapital. **Prenesi začetna stanja in knjiži naslednje poslovne dogodke:**

1. Podjetje nabavi blago, vrednost računa je 66.000 € z DDV 8,5 %. Stroški prevoza blaga znašajo 8.000 € z 20 % DDV, plačilo s čekom. Razlika v ceni je 30 %. **Izračunaj prodajno vrednost in povečaj zalogo blaga v skladišču. (5)**

FV =_____
+ SN =_____
NV =_____
+ RVC =_____
PV =_____

2. Banka obremeni TRR podjetja za vrednost izdanih čekov. **(2)**
3. Podjetje plača vse obveznosti do dobaviteljev s kratkoročnim bančnim posojilom. **(2)**
4. Podjetje nabavi blago, vrednost računa je 34.000 €, 8,5 % DDV je vračunan . Stroški nakladanja in razkladanja blaga znašajo 2.000 € z 20 % DDV, prejeli so račun. Razlika v ceni je 35 %. **Izračunaj prodajno vrednost in povečaj zalogo blaga v skladišču. (4)**

FV DDV je vračunan =_____
- DDV =_____
FV =_____
+ SN =_____
NV =_____
+ RVC =_____
PV =_____

SESTAVI TEMELJNICO.

ZAP. ŠT.	BESEDILO	KONTO	V BREME	V DOBRO

5 Dokončaj kalkulacijo PV z DDV

FV DDV je vračunan	***258.000 €***
- DDV je 20 %	
NFV	
SN	***23.000 €***
+ DDV je 20 %	
SN DDV je vračunan	
NV	
+ RVC (30 %)	
PV	
+ DDV je 20 %	
PV z DDV	

6 Neposredna metoda knjiženja nabave - vrednotenje blaga po PV z DDV

1. Podjetje nabavi blago, vrednost računa je 85.000 € z 20 % DDV. Stroški prevoza blaga znašajo 3.000 € z 20 % DDV, plačilo z menico, menične obresti znašajo 40 €. Razlika v ceni je 45 %, DDV je 20 %. **Izračunaj PV z DDV in povečaj zalogo blaga v prodajalni. (7)**

FV =_____
+ SN =_____
NV =_____
+ RVC =_____
PV =_____
+ DDV =_____
PV z DDV =_____

2. Podjetje nabavi blago, vrednost računa je 50.000 €, 8,5 % DDV je vračunan. Stroški prevoza blaga znašajo 4.000 € z 20 % DDV, plačilo s čekom. Razlika v ceni je 50 %, DDV je 8,5 %. **Izračunaj PV z DDV in povečaj zalogo blaga v prodajalni. (6)**

FV =_____
+ SN =_____
NV =_____
+ RVC =_____
PV =_____
+ DDV =_____
PV z DDV =_____

Knjiži poslovne dogodke vaje št.6.

SESTAVI TEMELJNICO.

ZAP. ŠT.	BESEDILO	KONTO	V BREME	V DOBRO

7 Dokončaj kalkulacijo PV z DDV

FV DDV je vračunan	
- DDV je 20 %	
NFV	***300.000 €***
SN	
+ DDV je 20 %	
SN DDV je vračunan	***36.000 €***
NV	
+ RVC (40 %)	
PV	
+ DDV (20 %)	
PV z DDV	

8 Neposredna metoda knjiženja nabave – vrednotenje blaga po PV, predvideni SN

1. Podjetje nabavi blago, vrednost računa je 800.000 € z 20 % DDV. Na fakturno vrednost **izračunaj** neposredne stroške nabave v višini 8 %. Razlika v ceni je 30 %. **Izračunaj prodajno vrednost in povečaj zalogo blaga v skladišču. (5)**

FV =_____
+ SN =_____
NV =_____
+ RV =_____
PV =_____

2. Podjetje prejme račun za stroške prevoza blaga 40.000 € z 20 % DDV. **(3)**
3. Podjetje plača s čekom 20.000 € za stroške razkladanja blaga, 20 % DDV ni vračunan. **(3)**
4. Zapri konto predvidenih nabavnih stroškov. **(2)**

ZAP. ŠT.	BESEDILO	KONTO	V BREME	V DOBRO

9 Neposredna metoda knjiženja nabave – vrednotenje blaga po PV z DDV, predvideni SN

1. Podjetje nabavi blago, vrednost računa je 568.000 €, DDV je 8,5 %. **Izračunaj** neposredne stroške nabave v višini 10 % fakturne vrednosti. Razlika v ceni je 40 %, DDV je 8,5 %. **Izračunaj PV Z DDV in povečaj zalogo blaga v prodajalni. (6)**

FV =_____
+ SN =_____
NV =_____
+ RVC =_____
PV =_____
+ DDV =_____
PV Z DDV =_____

2. Podjetje plača v gotovini 40.000 € z 20 % DDV za prevoz blaga. **(3)**
3. Podjetje plača s čekom 18.000 € za zavarovanje blaga med prevozom. **(2)**
4. Zapri konto predvidenih nabavnih stroškov. **(2)**

ZAP. ŠT.	BESEDILO	KONTO	V BREME	V DOBRO

10 Podčrtaj pravilni odgovor.

Pri izračunu nabavne vrednosti uporabimo ***fakturno vrednost blaga z vračunanim DDV / neto fakturno vrednost (brez DDV).***

Nabavna vrednost je ***FV + SN / NV + RVC.***

Promet v breme na kontu 290 prikazuje ***dejanske NS / predvidene NS.***

Konto predvidenih nabavnih stroškov (290) je ***aktiven / pasiven.***

Na kontu 659 knjižimo ***PV / NV*** *blaga.*

Če imamo med začetnimi stanji konta 660 in 669 ima podjetje ***blago v skladišču / v prodajalni*** *vrednoteno po* ***PV / NV / PV z DDV.***

Vstopni DDV (160) ***povečuje / zmanjšuje / ne vpliva*** *na neto fakturno ceno.*

Konti nabave so ***663 / 659 / 669 / 650 / 664 / 651.***

Razlika v ceni ali marža se računa na ***fakturno ceno / prodajno ceno / nabavno ceno / prodajno ceno z DDV*** *blaga.*

11 Dokončaj kalkulacijo PV z DDV

FV DDV je vračunan	***238.700 €***
- DDV 8,5 %	
NFV	
SN DDV je vračunan	
- DDV je 20 %	
SN	***14.400 €***
NV	
+ RVC (50 %)	
PV	
+ DDV 8,5 %	
PV z DDV	

12 Posredna metoda knjiženja nabave – vrednotenje blaga po NV

Knjiži naslednje poslovne dogodke, nabavo blaga knjiži s pomočjo kontov nabave.

1. Podjetje nabavi blago, vrednost računa je 330.000 € z 20 % DDV. **(3)**
2. Stroški prevoza blaga znašajo 30.000 € z 20 % DDV, plačilo z menico, menične obresti znašajo 3.000 €. **(4)**
3. Podjetje nabavi blago, vrednost računa je 470.000 € z 20 % DDV. **(3)**
4. Podjetje prejme račun v vrednosti 20.000 € z 20 % DDV za embaliranje blaga. **(3)**
5. Podjetje plača preko TRR 16.000 € z 20 % DDV za nakladanje in razkladanje blaga. **(3)**
6. Zapri konte nabave in povečaj zalogo blaga v skladišču po nabavni vrednosti. **Izračunaj nabavno ceno.** Nabavili so 2.000 kosov. **(2+1)**

ENC =_____

ZAP. ŠT.	BESEDILO	KONTO	V BREME	V DOBRO

13 Posredna metoda knjiženja nabave – vrednotenje blaga po NV, predvideni SN

Knjiži naslednje poslovne dogodke, nabavo blaga knjiži s pomočjo kontov nabave.

ZAP. ŠT.	BESEDILO	KONTO	V BREME	V DOBRO
1	Podjetje nabavi blago, vrednost računa je 330.000 € z 20 % DDV.			
2	Podjetje predvidi 37.000 € neposrednih stroškov nabave.			
3	Podjetje nabavi blago, račun znaša 564.000 €, DDV je že vračunan.			
4	Podjetje prejme račun v vrednosti 20.000 € z 20 % DDV za embaliranje blaga.			
5	Podjetje plača preko TRR 16.000 € z 20 % DDV za nakladanje in razkladanje blaga .			
6	Zapri konte nabave in povečaj zalogo blaga v skladišču po nabavni vrednosti. **Izračunaj enotno nabvano ceno**. Nabavili so 670 kosov. **FV** =_____ **+ SN** =_____ **NV** =_____ **ENC** =_____			
7	Zapri konto predvidenih SN.			

14 Posredna metoda knjiženja nabave – vrednotenje blaga po PV

Trgovsko podjetje Sole ima naslednja začetna stanja :TRR 1.000.000 €, izračunaj lastni kapital. **(2)**

Knjiži naslednje poslovne dogodke, nabavo blaga knjiži s pomočjo kontov nabave.

1. Podjetje nabavi blago, vrednost računa je 300.000 € z 20 % DDV. **(3)**
2. Podjetje nabavi blago za 595.000 €, DDV je vračunan, plačilo računa s čekom. **(3)**
3. Stroški prevoza blaga znašajo 35.700 €, DDV je vračunan, plačilo preko TTR. **(3)**
4. Zavarovanje blaga med transportom znaša 40.000, € plačilo z menico, menične obresti znašajo 1.200 €. **(3)**
5. Zapri konte nabave in povečaj zalogo blaga v skladišču po prodajni vrednosti, razlika v ceni je 40 %. **(3)**

ZAP. ŠT.	BESEDILO	KONTO	V BREME	V DOBRO

15 Posredna metoda knjiženja nabave – vrednotenje blaga po PV, predvideni SN

Knjiži naslednje poslovne dogodke, nabavo blaga knjiži s pomočjo kontov nabave.

ZAP. ŠT.	BESEDILO	KONTO	V BREME	V DOBRO
Zst	TRR 340.000 €			
	Blago v skladišču 644.000 €			
	RVC 184.000 €			
	Lastni kapital ?			
1	Podjetje nabavi blago, vrednost računa je 300.000 € z 20 % DDV.			
2	Podjetje nabavi blago za 595.000 €, 20 % DDV je vračunan, račun poravnajo s čekom.			
3	Podjetje predvidi 74.000 € neposrednih stroškov nabave.			
4	Stroški prevoza blaga znašajo 35.700 €, DDV je vračunan, plačilo preko TTR.			
5	Stroški zavarovanja blaga znašajo 40.000 €, plačilo z menico, menične obresti znašajo 1.200 €.			
6	Zapri konte nabave in povečaj zalogo blaga v skladišču po prodajni vrednosti, RVC je 40 %.			
	FV =_____ **+ SN =**_____ **NV =**_____ **+ RVC =**_____ **PV =**_____			
7	Zapri konto predvidenih SN.			

16 Posredna metoda knjiženja nabave – vrednotenje blaga po PV z DDV

Knjiži naslednje poslovne dogodke, nabavo blaga knjiži s pomočjo kontov nabave.

1. Podjetje nabavi blago vrednost računa je 357.000 €, DDV je že vračunan. **(3)**
2. Stroški prevoza znašajo 30.000 € z 20 % DDV, plačilo z menico, menične obresti znašajo 3.000 €. **(4)**
3. Podjetje nabavi blago za 450.000 € z 20 % DDV, račun poravna s kratkoročnim bančnim posojilom. **(3)**
4. Podjetje prejme račun v vrednosti 20.000 € za stroške zavarovanja blaga med prevozom. **(2)**
5. Podjetje plača s čekom 16.000 € za stroške nakladanja in razkladanja blaga, DDV je 20 %. **(3)**
6. Zapri konte nabave in povečaj zalogo blaga v skladišču po prodajni vrednosti z DDV, razlika v ceni je 30 %, DDV je 20 %. **(4)**

ZAP. ŠT.	BESEDILO	KONTO	V BREME	V DOBRO

17 Posredna metoda knjiženja nabave – vrednotenje blaga po PV z DDV, predvideni SN

Knjiži naslednje poslovne dogodke, nabavo blaga knjiži s pomočjo kontov nabave.

ZAP. ŠT.	BESEDILO	KONTO	V BREME	V DOBRO
Zst	TRR 540.000 €			
	Blago v prodajalni 1.248.000 €			
	RVC 240.000 €			
	DDV vračunan v ceni blaga 208.000 €			
	Lastni kapital ?			
1	Podjetje nabavi blago, vrednost računa je 357.000 €, DDV je že vračunan.			
2	Podjetje predvidi 78.000 € neposrednih stroškov nabave.			
3	Stroški prevoza blaga znašajo 30.000 z 20 % DDV, plačilo z menico, menične obresti znašajo 3.000 €.			
4	Podjetje nabavi blago za 450.000 € z 20 % DDV, račun poravna takoj s kratkoročnim bančnim posojilom.			
5	Podjetje prejme račun v vrednosti 20.000 € za zavarovanje blaga med prevozom.			
6	Podjetje plača s čekom 16.000 € za razkladanje blaga.			
7	Zapri konte nabave in povečaj zalogo blaga v skladišču po prodajni vrednosti, razlika v ceni je 30 %, DDV je 20 %. **FV =_____** **+ SN =_____** **NV =_____** **+ RVC =_____** **PV =_____** **+ DDV =_____** **PV z DDV =_____**			
8	Zapri konto predvidenih SN.			

PREVERJANJE ZNANJA PRED OCENJEVANJEM

I Knjiži naslednje poslovne dogodke, nabavo blaga knjiži s pomočjo kontov nabave

ZAP. ŠT.	BESEDILO	KONTO	V BREME	V DOBRO	T
1	Podjetje nabavi blago 1.200.000 € z 20 % DDV, plačilo preko TRR.				3
2	Stroški razkladanja blaga znašajo 184.000 € z 20 % DDV, plačilo v gotovini.				3
3	Podjetje nabavi blago, vrednost računa je 1.968.000 €, DDV je že vračunan .				3
4	Stroški prevoza blaga znašajo 170.000 € z 20 % DDV, plačilo s čekom.				3
5	Zapri konte nabave in povečaj zalogo blaga v skladišču po prodajni vrednosti, razlika v ceni je 30 %.				3

II Knjiži naslednje poslovne dogodke (neposredna metoda)

ZAP. ŠT.	BESEDILO	KONTO	V BREME	V DOBRO	T
1	Podjetje nabavi blago za 288.000 €, DDV je že vračunan. Izračunaj neposredne stroške nabave, ki znašajo 9 % fakturne vrednosti. **Izračunaj** PV Z DDV in povečaj zalogo blaga v prodajalni, razlika v ceni je 30 %, DDV je 20 %.				**6**
	FV =_____ **+ SN =**_____ **NV =**_____ **+ RVC =**_____ **PV =**_____ **+ DDV =**_____ **PV Z DDV=**_____				

2	Podjetje prejme račun v vrednosti 19.000 € za prevoz nabavljenega blaga, z 20 % DDV.				**3**
3	Zapri konto predvidenih SN.				**2**

Dokončaj kalkulacijo PV z DDV.

NFV	***150.000 €***
+ DDV 8,5 %	
FV DDV je vračunan	
SN DDV je vračunan	***21.600 €***
- DDV je 20 %	
SN	
NV	
+ RVC (30 %)	
PV	
+ DDV 8,5 %	
PV z DDV	



2 PRODAJA BLAGA



1 *Knjiženje nabave in prodaje, vrednotenje blaga po PV*

Knjiži naslednje poslovne dogodke trgovskega podjetja Planet d.o.o, nabavo blaga knjiži s pomočjo kontov nabave:

ZAP. ŠT.	BESEDILO	KONTO	V BREME	V DOBRO
1	Podjetje nabavi blago, vrednost računa je 400.000 € z 20 % DDV.			
2	Špediterski stroški blaga znašajo 60.000 € z 20 % DDV, plačilo s čekom.			
3	Podjetje nabavi blago, račun znaša 650.000 €, DDV je že vračunan.			
4	Podjetje prejme račun v vrednosti 45.000 € z 20 % DDV, za nakladanje in razkladanje blaga.			
5	Zapri konte nabave in povečaj zalogo blaga v skladišču po prodajni vrednosti, razlika v ceni je 35%. **FV =_____** **+ SN =_____** **NV =_____** **+ RVC =_____** **PV =_____**			
6	Podjetje proda 50 % blaga kupcem, izdani račun vsebuje 20 % DDV. **50 % PV =_____** **+ DDV =_____** **PV z DDV =_____**			
7	Podjetje proda 20 % blaga, DDV je 20 %, kupci plačajo s čekom. **20 % PV =_____** **+ DDV =_____** **PV z DDV =_____**			

8	Izračunaj in knjiži odhodek od prodaje blaga. **70 % PV =**_____ **- RVC =**_____ **NV =**_____			
9	Knjiži obračun DDV in plačaj razliko preko TRR.			

2 Podčrtaj pravilni odgovor ali dopolni naslednje besedilo.

*Podjetje prodaja blago po **prodajni vrednosti / maloprodajni vrednosti.***

*Prodajna vrednost blaga predstavlja za podjetje **prihodek / odhodek**.*

NV blaga se pri prodaji knjiži kot_____.

*Pri prodaji blaga je DDV izkazan na izdanem računu **izstopni DDV / vstopni DDV**.*

Pri knjiženju prodaje blaga, predstavlja prodajna vrednost blaga _____, medtem ko prodajna vrednost z DDV_____.

*Če imamo med začetnimi stanji naslednje konte 663, 669, 664 ima podjetje blago v **skladišču / prodajalni** vrednoteno po **PV / NV / PV z DDV**.*

*Izstopni DDV (260) se računa na **nabavno vrednost / prodajno vrednost** blaga.*

*RVC **povečuje / zmanjšuje / ne vpliva na** prodajno ceno blaga.*

*Razlika v ceni je razlika med **PV z DDV in PV / PV in NV**.*

Ko zapiramo konto 290 poknjižimo ugotovljeno razliko med dejanskimi in predvidenimi SN, protiknjižba pa je na kontu _____.

*Stroški poslovanja trgovskega podjetja so **električna energija / razkladanje blaga / plače / telefon / zavarovanje blaga med prevozom / zavarovanje zgradbe.***

3 Knjiženje nabave in prodaje, vrednotenje blaga po PV z DDV

Knjiži naslednje poslovne dogodke trgovskega podjetja Zvezdica, d. o. o. (neposredna metoda)

ZAP. ŠT.	BESEDILO	KONTO	V BREME	V DOBRO
1	Podjetje nabavi blago, vrednost računa je 987.000 € , DDV je 20 %. Izračunaj SN, ki znašajo 13 % fakturne vrednosti, RVC je 35 %, DDV je 20 %. **Izračunaj** PV z DDV in povečaj zalogo blaga v prodajalni. **FV =**_____ **+ SN =**_____ **NV =**_____ **+ RVC =**_____ **PV =**_____ **+ DDV =**_____ **PV z DDV =**_____			
2	Podjetje plača s kratkoročnim bančnim posojilom stroške prevoza in razkladanja blaga v vrednosti 81.000 € z 20 % DDV.			
3	Podjetje plača s čekom 49.000 € za zavarovanje blaga med prevozom.			
4	Zapri konto predvidenih SN.			
5	Podjetje proda 50 % blaga v prodajalni, kupci plačajo s čekom. (DDV je že vračunan.) **50 % PV Z DDV =**_____ **- DDV =**_____ **PV =**_____			
6	Podjetje proda 45 % blaga v prodajalni, kupci plačajo z nakazilom na TRR. **45 % di PV Z DDV =**_____ **- DDV =**_____ **PV =**_____			

7	Knjiži odhodek od prodaje blaga v prodajalni. Prodali so 95 % zaloge. **95 % PV Z DDV =_____** **-DDV =_____** **PV =_____** **- RVC =_____** **NV =_____**			

4 Knjiženje stroškov trgovskega podjetja in prodaje blaga vrednotenega po PV z DDV

Knjiži naslednje poslovne dogodke trgovskega podjetja Lunca, d. o. o.

ZAP. ŠT.	BESEDILO	KONTO	V BREME	V DOBRO
Zst	TRR 340.000 €			
	Blago v prodajalni 1.519.000 €			
	RVC 400.000 €			
	DDV vračunan v ceni blaga 119.000 €			
	Oprema 230.000 €			
	Lastni kapital ?			
1	Podjetje proda 5 5% blaga, izda račun, 8,5 % DDV je vračunan .			
	55 % PV Z DDV =_____			
	- DDV =_____			
	PV =_____			
2	Podjetje proda 35 % blaga, kupci plačajo s čekom.			
	35 % PV Z DDV =_____			
	- DDV =_____			
	PV =_____			
3	Izračunaj in knjiži odhodek od prodaje blaga. Izračunaj procent RVC.			
	% RVC =_____			
	90 % PV Z DDV =_____			
	- DDV =_____			
	PV =_____			
	- RVC =_____			
	NV =_____			
4	Banka nas obvesti, da so bili čeki poravnani.			
5	Podjetje prejme račun za porabljeno električno energijo za 24.000 €, 20 % DDV je vračunan.			
6	Izračunaj mesečno amortizacijo opreme. Letna amortizacijska stopnja je 20 %.			
7	Stroški zavarovanja znašajo 4.000 €, plačilo s čekom.			

8	Prenesi stroške v breme odhodkov.			

5 Knjiži naslednje poslovne dogodke trgovskega podjetja Sonček, d. o. o. (neposredna metoda).

ZAP. ŠT.	BESEDILO	KONTO	V BREME	V DOBRO
Zst	Blago v prodajalni 1.728.000 €			
	RVC 240.000 €			
	DDV 288.000 €			
	Zgradbe 20.000.000 €			
	Obveznosti za DDV 120.000 €			
	Lastni kapital ?			
1	Podjetje nabavi blago, račun znaša 850.000 €, DDV je 20 %. Izračunaj SN, ki znašajo 10 % fakturne vrednosti, RVC je 20 %, DDV je 20 %. **Izračunaj** PV z DDV in povečaj zalogo blaga v prodajalni. **FV** =_____ **+ SN** =_____ **NV** =_____ **+ RVC** =_____ **PV** =_____ **+ DDV** =_____ **PV Z DDV** =_____			
2	Podjetje plača s čekom 83.000 € z 20 % DDV za stroške prevoza blaga.			
3	Zapri konto predvidenih SN.			
4	Podjetje prejme račun v vrednosti 30.000 € za zavarovanje poslovne zgradbe.			
5	Podjetje plača z menico 20.000 € z 20 % DDV za reklamo, menične obresti znašajo 1.300 €.			

6	Podjetje proda 60 % blaga v prodajalni na kredit. (DDV je že vračunan.) **60 % PV z DDV =_____** **- DDV =_____** **PV =_____**			
7	Izračunaj in knjiži odhodek od prodaje blaga. Prodali so 60 % zaloge. **60 % PV Z DDV =_____** **- DDV = _____** **PV =_____** **- RVC =_____** **NV =_____**			
8	Zavarovalnica odobri podjetju 2 % popusta. (Glej posovni dogodek št. 4.)			
9	Prenesi stroške v breme odhodkov.			
10	Knjiži obračun DDV.			
11	Izračunaj in knjiži poslovni izid.			

6 Knjiži naslednje poslovne dogodke podjetja Paf & Paf, d. o .o. (PRENOS ZALOG IZ SKLADIŠČA V TRGOVINO).

ZAP. ŠT.	BESEDILO	KONTO	V BREME	V DOBRO
Zst	Blago v skladišču 2.800.000 €			
	RVC 800.000 €			
	TRR 390.000 €			
	Zgradbe 3.000.000 €			
	Lastni kapital ?			
1	Podjetje prenese 60 % zaloge iz skladišča v prodajalno. Nova razlika v ceni je 45 %, DDV je 8,5 %.			
	Izračunaj procent RVC v skladišču.			
	% RVC =_____			
	PV =_____ **- RVC =**_____ **NV =**_____ **+ RVC =**_____ **PV =**_____ **+ DDV =**_____ **PV Z DDV =**_____			
2	Podjetje proda 50 % blaga iz prodajalne, izda račun. (DDV je že vračunan.)			
	50 % PV Z DDV =_____ **- DDV =**_____ **PV =**_____			
3	Izračunaj in knjiži odhodek od prodaje blaga ter zmanjšaj zalogo v prodajalni.			
	50 % PV Z DDV=_____ **- DDV =**_____ **PV =**_____ **- RVC =**_____ **NV =**_____			

4	Podjetje prejme račun v vrednosti 24.000 € za nakup drobnega inventarja, ki gre takoj v uporabo, 20 % DDV je vračunan.			
5	Podjetje prejme račun v vrednosti 12.000 € za zavarovanje zgradb.			
6	Izračunaj mesečno amortizacijo zgradb. Letna amortizacijska stopnja je 5 %.			
7	Stroški propagande znašajo 34.000 € plačilo preko TTR, 20 % DDV je vračunan.			
8	Prenesi stroške v breme odhodkov.			
9	Podjetje proda polovico blaga v skladišču. Kupci plačajo z menico, menične obresti znašajo 5.000 €, DDV je 8,5 %. **50 % PV =_____** **+ DDV =_____** **PV Z DDV =_____**			
10	Izračunaj in knjiži odhodek od prodaje blaga, zmanjšaj zalogo blaga v skladišču.			
	PV =_____ **- RVC =_____** **NV =_____**			
11	Kupec iz 2. točke poravna obveznosti do podjetja polovico s čekom, polovico pa preko TRR.			
12	Banka obvesti podjetje o plačilu menice.			
13	Dobavitelj zaračuna podjetju 4.000 € zamudnih obresti.			
14	Izračunaj in knjiži poslovni izid.			

7 Knjiži naslednje poslovne dogodke podjetja Vertigo, d. o. o., uporabi konte nabave.

ZAP. ŠT.	BESEDILO	KONTO	V BREME	V DOBRO
1	Obračunali so bruto plače za 56.000 €.			
2	Podjetje prejme račun za stroške propagande v vrednosti 48.000 € z 20 % DDV.			
3	Podjetje nabavi pisarniški material, ki gre takoj v uporabo, račun znaša 10.000 € z 20 % DDV.			
4	Podjetju odobrijo 4% popusta na vrednost računa za propagando. (Glej poslovni dogodek Št. 3.)			
5	Podjetje nabavi blago za 300.000 € z 8,5 % DVV.			
6	Stroški prevoza blaga so 30.000 € z 20 % DDV plačilo preko TTR.			
7	Zapri konte nabave in povečaj zalogo blaga v skladišču po prodajni vrednosti. Razlika v ceni je 40 %. **FV =_____** **+ SN =_____** **NV =_____** **+ RVC =_____** **PV =_____**			
8	Podjetje prenese 55 % zaloge iz skladišča v prodajalno. Nova razlika v ceni je 45 %, DDV je 8,5 %. **PV =_____** **- RV C=_____** **NV =_____** **+ RVC =_____** **PV =_____** **+ DDV =_____** **PV z DDV =_____**			

9	Podjetje proda polovico blaga iz prodajalne. Izda račun, 8,5 % DDV je vračunan. **50 % PV z DDV =_____** **- DDV =_____** **PV =_____**			
10	Izračunaj in knjiži odhodek od prodaje blaga in zmanjšaj zalogo v prodajalni. **50 % PV z DDV=_____** **- DDV =_____** **PV =_____** **- RVC =_____** **NV =_____**			
11	Podjetje proda polovico blaga iz skladišča, kupci plačajo s čekom, DDV je 8,5% **50% PV=_____** **+DDV=_____** **PV Z DDV=_____**			
12	Izračunaj in knjiži odhodek od prodaje blaga ter zmanjšaj zalogo v skladišču. **50 % PV =_____** **- RVC =_____** **NV =_____**			
13	Podjetje obračuna kupcem 3.000 € zamudnih obresti.			
14	Prenesi stroške v breme odhodkov.			
15	Izračunaj in knjiži poslovni izid.			
16	Knjiži obračun DDV.			

PREVERJANJE ZNANJA PRED OCENJEVANJEM (stroški poslovanja, prenos stroškov in blaga, poslovni izid)

ZAP. ŠT.	BESEDILO	KONTO	V BREME	V DOBRO
Zst	Blago v skladišču 260.000 €			
	RVC 60.000 €			
	TRR 12.000 €			
	Prejeti čeki 1.300 €			
	Izdane menice 2.600 €			
	Lastni kapital ?			
1	Podjetje prejme račun v vrednosti 3.000 € za zavarovanje skladišča.			
2	Obračunali so bruto plače za 96.000 €.			
3	Podjetje prejme račun za stroške propagande v vrednosti 8.000 €, 20 % DDV je že vračunan.			
4	Podjetje dobi 4 % popusta na račun iz točke 3.			
5	Podjetje prenese 55 % zaloge iz skladišča v prodajalno. Nova razlika v ceni je 45 %, DDV je 8,5 %. **PV =**_____ **- RVC =**_____ **NV =**_____ **+ RVC =**_____ **PV =**_____ **+ DDV =**_____ **PV z DDV =**_____			
6	Podjetje proda polovico blaga iz prodajalne. Izda račun, 8,5 % DDV je vračunan. **50 % PV Z DDV =**_____ **- DDV =**_____ **PV =**_____			

7	Izračunaj in knjiži odhodek od prodaje blaga ter zmanjšaj zalogo v prodajalni. **50 % PV z DDV =_____** **- DDV =_____** **PV =_____** **- RVC =_____** **NV =_____**			
8	Podjetje obračuna kupcem 3.000 € zamudnih obresti.			
9	Prenesi stroške v breme odhodkov.			
10	Izračunaj in knjiži poslovni izid.			
11	Knjiži obračun DDV.			



3 RAZVID MATERIALA

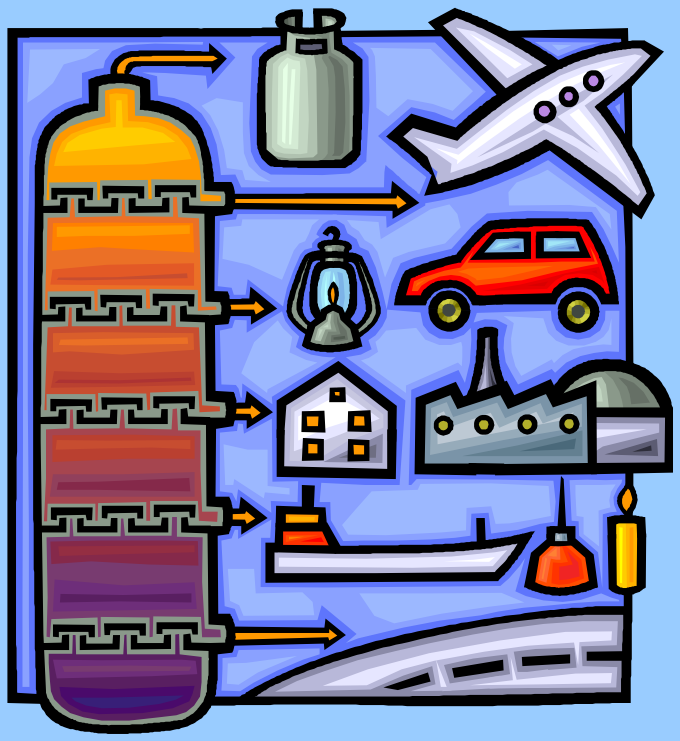

1 Posredna metoda knjiženja nabave materiala (konti nabave)

Začetna stanja: material 980.000 €, TRR 3.400.000 €, lastni kapital ? (3)

1. Podjetje nabavi material, vrednost računa je 200.000 € z 20 % DDV. **(3)**
2. Stroški nakladanja in razkladanja materiala znašajo 20.000 €, plačilo preko TTR, 20 % DDV ni vračunan . **(3)**
3. Podjetje prejme račun v vrednosti 50.000 € za prevoz materiala, 20 % DDV je že vračunan. **(3)**
4. Podjetje nabavi material za 300.000 € z 20 % DDV, račun poravna s čekom. **(3)**
5. Podjetje nabavi material za 120.000 €, DDV je že vračunan, plačilo preko TRR. **(3)**
6. Zapri konte nabave in povečaj zalogo materiala po nabavni vrednosti. **(2)**

ZAP. ŠT.	BESEDILO	KONTO	V BREME	V DOBRO

2 Neposredno knjiženje nabave materiala, predvideni SN

Podjetje ima naslednja začetna stanja: material 768.000 €, TRR 1.967.000 €, dana dolgoročna posojila 1.345.000 €, kratkoročno dobljena posojila 235.000 €, zgradbe 2.570.000 €, popravek vrednosti zgradb 320.000 €, delniški kapital (izračunajte). **(7)**

1. Podjetje nabavi materiali, vrednost računa je 2.400.000 € z 20 % DDV. Na fakturno vrednost vkalkuliraj neposredne stroške nabave 6 %. Izračunaj NV in povečaj zalogo materiala. **(4)**

FV =_____
+ SN =_____
NV =_____

2. Podjetje prejme račun v vrednosti 54.000 € z 20 % DDV za špediterske stroške. **(3)**
3. Podjetje plača s čekom 87.000 € za zavarovanje materiala med prevozom. **(2)**
4. Zapri konto predvidenih SN. **(2)**

ZAP. ŠT.	BESEDILO	KONTO	V BREME	V DOBRO

3 Posredna metoda knjiženja nabave materiala

ZAP. ŠT.	BESEDILO	KONTO	V BREME	V DOBRO
1	Podjetje nabavi material, račun znaša 250.000 € z 20 % DDV.			
2	Stroški razkladanja materiala znašajo 35.000 € z 20 % DDV, plačilo z menico, menične obresti znašajo 1.500 €.			
3	Podjetje nabavi material za 420.000 €, DDV je že vračunan, račun poravnajo s krakoročnim bančnim posojilom.			
4	Stroški prevoza materiala znašajo 36.000 €, plačilo s čekom, 20 % DDV je vračunan.			
5	Zapri konte nabave in povečaj zalogo materiala po nabavni vrednosti.			
	FV =_____ **+ SN** =_____ **NV** =_____			
6	Podjetje porabi 20 % zaloge materiala.			
7	Banka pošlje podjetju bančni izpisek, iz katerega je razvidno plačilo izdanih čekov in menic.			
8	Podjetje proda material, izdani račun znaša 370.000 € z 20 % DDV.			
9	Podjetje proda material za 300.000 €, 20 % DDV je že vračunan. Kupci plačajo z nakazilom na TRR.			
10	Knjiži odhodek od prodaje, prodali so 60 % zaloge materiala.			
11	Ugotovili so primankljaj materiala v vrednosti 10.000 €.			

4 Neposredno knjiženje nabave materiala, prodaje materiala, popisnih razlik

ZAP. ŠT.	BESEDILO	KONTO	V BREME	V DOBRO
Zst	Material 880.000 €			
	TRR 3.550.000 €			
	Dolgoročno bančno posojilo 420.000 €			
	Gotovina 100.000 €			
	Izdani čeki 70.000 €			
	Lastni kapital ?			
1	Podjetje nabavi material, račun znaša 1.450.000 € z 20 % DDV. **Izračunaj** NV in povečaj zalogo materiala. **(neposredna metoda)** **FV** =_____ **+ SN** =_____ **NV** =_____			
2	Podjetje plača prevozne stroške materiala čekom 71.400 €, 20 % DDV je vračunan.			
3	Podjetje plača z menico zavarovanje materiala med prevozom v znesku 80.000 €, menične obresti znašajo 1.200 €.			
4	Zapri konto predvidenih SN.			
5	Podjetje porabi 40 % zaloge materiala.			
	Kalkulacija:			
6	Podjetje proda material, kupci plačajo s čekom 1.500.000 € z 20 % DDV.			
7	Knjiži odhodek od prodaje, prodali so 60 % zaloge materiala.			
8	Ugotovili so popisne razlike, presežek materiala v vrednosti 5.000 €.			

5 Knjiženje nabave in porabe materiala na analitičnih kontih

Podjetje ima naslednja začetna stanja materiala:

- material A 470 kosov po 240,00 €/kos
- material B 1.350 kosov po 369,00 €/kos

Odpri analitične konte in knjiži naslednje poslovne dogodke, za vrednotenje porabe materiala uporabi metodo FIFO:

1. Podjetje nabavi 340 kosov materiala B po ceni 398,00 €.
2. Podjetje nabavi 800 kosov materiala A po ceni 300,00 €.
3. Podjetje nabavi 650 kosov materiala A po ceni 230,00 €.
4. Podjetje nabavi 540 kosov materiala B po ceni 400,00 €.
5. Podjetje porabi 300 kosov materiala A.
6. Podjetje porabi 1.200 kosov materiala B.
7. Podjetje nabavi 700 kosov materiala B po ceni 350,00 €.
8. Podjetje porabi 720 kosov materiala B.
9. Podjetje porabi 1.100 kosov materiala A.

OZNAKA MATERIALA						**KONTO**		
BESEDILO DOKUMENTACIJA	**MERSKA ENOTA**	**KOLIČINA**			**CENA**	**VREDNOST**		
		PREJEM	**ODDAJA**	**ZALOGA**		**V BREME**	**V DOBRO**	**SALDO**

OZNAKA MATERIALA						**KONTO**		
BESEDILO DOKUMENTACIJA	**MERSKA ENOTA**	**KOLIČINA**			**CENA**	**VREDNOST**		
		PREJEM	**ODDAJA**	**ZALOGA**		**V BREME**	**V DOBRO**	**SALDO**

6 Podčrtaj pravilni odgovor ali dopolni naslednje besedilo.

Poraba lesa med proizvodnjo miz predstavlja strošek ***pomožnega / pisarniškega / osnovnega*** *materiala.*

Nabavo materiala knjižimo po ***nabavni vrednosti / neto fakturni vrednosti.***

Konti nabave materiala so ***301 / 310 / 309 / 316 / 300 / 320.***

Prodajna vrednost materiala predstavlja za podjetje ***prihodek / odhodek.***

NV materiala se knjiži pri prodaji kot _____.

Na konto 309 knjižimo ***PV / NV*** *materiala.*

Kalo materiala je ***strošek / prihodek / primanjkljaj / odhodek.***

Pri knjiženju prodaje materiala poknjižimo v dobro konta _____ prodajno vrednost materiala, v dobro konta _____ izstopni DDV in v breme konto terjatve do kupcev (120) _____ blaga.

Ko knjižimo nabavo materiala direktno na konto 310, smo uporabili ***NEPOSREDNO METODO / POSREDNO METODO.***

Pozitivne inventurne razlike imenujemo _____ , negativne pa _____.

Govorimo o primanjkljaju materiala, ko je vrednost dejanske zaloga blaga ***večja / manjša*** *od knjigovodske.*

Pri primanjkljaju materiala ***je možno / ni možno*** *prenesti odgovornosti na zaposlenega.*

Poraba materiala izražena v količini je ***strošek / potrošek.***

Na analitičnem kontu materiala ***je možno / ni možno*** *razbrati stroškov porabe materiala.*

Pri uporabi različnih metod za vrednotenje porabe materiala (LIFO, FIFO, DPC) so stroški porabe materiala ***enaki / različni.***

Konto 316 uporabljamo za ***uničen material / kalo materiala / material v predelavi / porabljen material.***

Pod pojmom drobni inventar razumemo ***pisarniški material / orodje / delovne obleke / plastične zabojnike / pomožni material.***

*Konto drobnega inventarja katerega nabavna vrednost presega 500 €, se nahaja v razredu **3 / 0** kontnega načrta.*

*Drobni inventar iz razreda 0 **se / se ne** amortizira.*

*Drobni inventar iz razreda 3 se **amortizira / porablja**.*

*Če nabavna cena drobnega inventarja **presega / ne presega** 100 €, se drobni inventar nahaja v razredu 3.*

7 Na kontu 290 imamo naslednji promet, dopolni besedilo.

290 – NS materiala	
2) 56 €	***1) 234 €***
3) 200 €	

Razloži knjižbo pod št. 1.

_____

Razloži knjižbo pod št. 3.

_____

Izračunaj končno stanje konta. _____

*Razlika na kontu je **pozitivna / negativna** zato, ker so predvideni stroški nabave **večji / manjši** od dejanskih.*

8 Dokončaj kalkulacijo.

FV DDV je vračunan	
- DDV je 20 %	
NFV	***13.000 €***
SN	
+ DDV je 20 %	
SN DDV je vračunan	
NV	***17.800 €***

9 Knjiženje nabave in porabe materiala na analitičnih kontih

Dopolni (dokončaj) analitične konte materiala, za vrednotenje porabe materiala X uporabi metodo FIFO, za material Y metodo LIFO in za material Z drsečo povprečno ceno.

OZNAKA								KONTO
MATERIALA	X							
METODA FIFO								
BESEDILO DOKUMENTACIJA	ENOTA	KOLIČINA			CENA	VREDNOST		
		PREJEM	ODDAJA	ZALOGA		V BREME	V DOBRO	SALDO
				1.870	124			
		700			128			
		550			125			
			1.100					
			240					
		800			120			
			720					

Izračuni:

OZNAKA								KONTO
MATERIALA	Y							
METODA LIFO								
BESEDILO DOKUMENTACIJA	MERSKA ENOTA	KOLIČINA			CENA	VREDNOST		
		PREJEM	ODDAJA	ZALOGA		V BREME	V DOBRO	SALDO
				750	412			
		640			409			
			520					
		2000			416			
			2300					

Izračuni:

OZNAKA MATERIALA **Z** **METODA DPC**								**KONTO**
BESEDILO DOKUMENTACIJA	**ENOTA**	**KOLIČINA**			**CENA**	**VREDNOST**		
		PREJEM	**ODDAJA**	**ZALOGA**		**V BREME**	**V DOBRO**	**SALDO**
				1.233	840			
		800			832			
		460			855			
			400					
		980			845			
			1000					

Izračuni:

10 Knjiženje nabave materiala, materiala v predelavi in nabave drobnega inventarja (posredna metoda)

ZAP. ŠT.	BESEDILO	KONTO	V BREME	V DOBRO
1	Podjetje nabavi material, račun znaša 1.440.000 € z 20 % DDV.			
2	Stroški prevoza materiala znašajo 68.000 €, DDV je 20 %. Plačilo z menico, menične obresti znašajo 1.000 €.			
3	Podjetje nabavi material za 650.000 €. Račun poravna preko TRR, 20 % DDV ni vračunan.			
4	Zapri konte nabave in povečaj zalogo materiala po nabavni vrednosti. **FV =**_____ **+ SN =**_____ **NV =**_____			
5	Podjetje porabi materiali za 770.000 €.			
6	Podjetje proda material za 928.200 € z 20 % DDV. Kupci plačajo s čekom.			
7	Podjetje nabavi 40 kosov drobnega inventarja po ceni 1.000 € za kos. Znesek računa poravna s čekom, 20 % DDV ni vračunan.			
8	Po 7 mesecih da v uporabo 10 kosov drobnega inventarja (neposredna metoda).			
	Izračun:			
9	Knjiži odhodek od prodaje materiala. Prodali so 50 % zaloge materiala.			
	Izračun:			

10	Ugotovili so popisne razlike in sicer primanjkljaj materiala za 2.000 €.			
11	20 % materiala gre v predelavo in dodelavo v drugo podjetje.			
12	Stroški predelave in dodelave materiala znašajo 20.000 € z 20 % DDV, podjetje jih plača s kratkoročnim bančnim posojilom.			
12	Predelani material je vrnjen v zalogo.			

11 Knjiženje nabave materiala in materiala v predelavi

ZAP. ŠT.	BESEDILO	KONTO	V BREME	V DOBRO
1	Podjetje nabavi materiali, 500 kosov po 15 € za kos z 20 % DDV. Na fakturno vrednost vkalkulirajo neposredne stroške nabave 5 %.			
	FV =_____ **+ SN** =_____ **NV** =_____ **ENC** =_____			
2	Podjetje prejme račun v vrednosti 468 € za prevoz materiala.			
3	Zapri konto predvidenih SN.			
4	Podjetje porabi 70 % materiala.			
5	Ugotovili so presežek materiala (3 kosi).			
6	10 % materiala gre v predelavo in dodelavo k drugemu podjetju.			
7	Podjetje prejme račun v vrednosti 80 € z 20 % DDV za stroške predelave materiala.			
8	Predelani material je vrnjen v zalogo.			

12 Knjiženje nabave materiala, materiala v predelavi, prodaje materiala in stroškov materiala

Odpri konte (tudi analitičnega) in knjiži naslednje poslovne dogodke, uporabi konte nabave.

ZAP. ŠT.	BESEDILO	KONTO	V BREME	V DOBRO
Zst	Material 630.000 € (3.500 kosov)			
	TRR 2.600.000 €			
	Obveznosti za DDV 160.000 €			
	Lastni kapital ?			
1	Podjetje nabavi material, račun znaša 1.024.800 € z 20 % DDV.			
2	Špediterski stroški materiala znašajo 11.200 € z 20 % DDV, plačilo z menico, menične obresti so 2.000 €.			
3	Podjetje prejme račun v vrednosti 16.800 € z 20 % DDV, za stroške razkladanja in nakladanja materiala.			
4	Zapri konte nabave, izračunaj nabavno ceno za 1 kos in povečaj zalogo materiala tudi na analitičnem kontu (nabavili so 5.600 kosov). **FV** =_____ **+ SN** =_____ **NV** =_____ **ENC** =_____			
5	Podjetje porabi 2.000 kosov materiala. Knjiži tudi na analitični konto (metoda FIFO).			
6	Ugotovili so popisne razlike, primanjkljaj 5 kosov materiala (metoda FIFO - AK).			
7	Ugotovili so popisne razlike, presežek materiala			
8	1.000 kosov materiala gre v predelavo (metoda FIFO - AK).			
9	Podjetje prejme račun v vrednosti 12.000 €, 20 % DDV je vračunan, za stroške predelave materiala.			

10	Predelani material je vrnjen v zalogo. **Izračunaj novo ceno.** Knjiži tudi na analitični konto materiala . **NC =_____**			
11	Podjetje proda 2.500 kosov materiala po 235 € na kos z 20 % DDV. Kupci plačajo s čekom.			
	Izračun:			
12	Knjiži odhodek od prodaje materiala. Knjiži najprej na analitični konto (metoda FIFO).			

OZNAKA MATERIALA _____ **KONTO** _____

BESEDILO DOKUMENTACIJA	MERSKA ENOTA	KOLIČINA			CENA	VREDNOST		
		PREJEM	ODDAJA	ZALOGA		V BREME	V DOBRO	SALDO

13 Knjiženje nabave materiala, prodaje materiala in stroškov materiala

Odpri konte in knjiži naslednje poslovne dogodke tudi na analitični konto materiala.

ZAP. ŠT.	BESEDILO	KONTO	V BREME	V DOBRO
Zst	Material 730.000 € (2.000 kosov)			
	TRR 2.800.000 €			
	Material v predelavi 300.000 €			
	Prejeta kratkoročna posojila 400.000 €			
	Prejeti čeki 60.000 €			
	Lastni kapital ?			
1	Podjetje nabavi material za 1.395.000 € (3.875 kosov), z 20 % DDV. Obračunajo neposredne stroške nabave, ki znašajo 10 % fakturne vrednosti blaga. **Izračunaj** nabavno vrednost in povečaj zalogo materiala tudi na analitičnem kontu.			
	FV =_____ **+ SN** =_____ **NV** =_____			
2	Podjetje prejme račun v vrednosti 85.000 €, 20 % DDV je vračunan za špediterske stroške materiala.			
3	Podjetje plača s čekom 52.000 € za zavarovanje materiala med prevozom.			
4	Zapri konto predvidenih SN.			
5	Podjetje porabi 80 % materiala (metoda FIFO). Najprej knjiži na analitični konto.			
6	Ugotovili so popisne razlike, primanjkljaj materiala 4 % (metoda FIFO). Najprej knjiži na analitični konto. **Izračunaj primanjkljaj 4 %.**			

7	Obračunali so bruto plače za 400.000 €.			
8	Razporedi obveznosti za plače:			
	- socialni prispevki iz plač so 22,1 %			
	- akontacija dohodnine znaša 120.000 €			
	- razlika so neto plače.			
9	Prenesi stroške v breme zaloge dokončanih			
	izdelkov.			
10	Podjetje proda material za 324.320 € z			
	20 % DDV, izdajo račun.			
11	Knjiži odhodke od prodaje. Prodali so			
	50 % zaloge materiala (metoda FIFO - AK).			
12	Izračunaj in knjiži poslovni izid.			

OZNAKA MATERIALA _____ **KONTO** _____

BESEDILO DOKUMENTACIJA	MERSKA ENOTA	KOLIČINA			CENA	VREDNOST		
		PREJEM	ODDAJA	ZALOGA		V BREME	V DOBRO	SALDO

14 Knjiženje nabave materiala, materiala v predelavi, nabave drobnega inventarja, prodaje materiala in stroškov materiala

Odpri konte in knjiži naslednje poslovne dogodke tudi na analitični konto materiala.

ZAP. ŠT.	BESEDILO	KONTO	V BREME	V DOBRO
Zst	Material 980.000 € (10.000 kosov)			
	TRR 2.800.000 €			
	Kratkoročno bančno posojilo 500.000 €			
	Prejeti čeki 60.000 €			
	Lastni kapital ?			
1	Podjetje nabavi materiali, račun se glasi			
	na 340.000 € z 20 % DDV.			
2	Stroški prevoza materiala so 28.000 €			
	z 20 % DDV, plačilo z menico.			
	Menične obresti znašajo2.000 €.			
3	Podjetje nabavi materiali za 350.000 €.			
	znesek računa plača preko TRR,			
	20 % DDV ni vračunan.			
4	Podjetje prejme račun v vrednosti 22.000 €			
	za zavarovanje materiala med prevozom.			
5	Zapri konte nabave in povečaj			
	zalogo materiala po nabavni vrednosti.			
	Nabavili so 3540 kosov.			
	FV =_____			
	+ SN =_____			
	NV =_____			
	ENC = _____			
6	Podjetje porabi 5.600 kosov materiala. Najprej			
	knjiži na analitični konto (metoda LIFO).			
7	2.000 kosov materiala gre v predelavo in			
	dodelavo v drugo podjetje. Najprej			
	knjiži na analitični konto (metoda LIFO).			
8	Podjetje prejme račun v vrednosti 7.000 €			
	za stroške predelave in dodelave materiala,			
	20 % je vračunan.			

9	Predelani material je vrnjen v zalogo. **NC** =_____			
10	Podjetje proda 4.000 kosov materiala po 140 € na kos z 20 % DDV. Kupci plačajo s čekom.			
11	Knjiži odhodke od prodaje (metoda LIFO). Najprej knjiži na analitični konto.			
12	Ugotovili so popisne razlike in sicer primankljaj 130 kosov materiala. (LIFO - najprej AK)			
13	Podjetje nabavi 30 kosov drobnega inventarja po ceni 145 € za kos, plačilo računa preko TRR z 20 % DDV.			
14	Po 2 mesecih dajo v uprabo 60 % drobnega inventarja (neposredna metoda).			

OZNAKA MATERIALA _____ **KONTO** _____

BESEDILO DOKUMENTACIJA	MERSKA ENOTA	KOLIČINA			CENA	VREDNOST		
		PREJEM	ODDAJA	ZALOGA		V BREME	V DOBRO	SALDO

PREVERJANJE ZNANJA PRED OCENJEVANJEM

Odpri konte in knjiži naslednje poslovne dogodke tudi na analitični konto materiala

ZAP. ŠT.	BESEDILO	KONTO	V BREME	V DOBRO
Zst	Material 68.000 € (8.000 kosov)			
	TRR 800.000 €			
	Kratkoročno bančno posojilo 50.000 €			
	Prejeti čeki 6.000 €			
	Lastni kapital ?			
1	Podjetje nabavi material, račun znaša 40.000 € z 20 % DDV.			
2	Stroški prevoza materiala znašajo 8.000 € z 20 % DDV, plačilo z menico, menične obresti znašajo 200 €.			
3	Zapri konte nabave in povečaj zalogo materiala po nabavni vrednosti. Nabavili so 3.000 kosov. **Izračunaj ENC.** **FV** =_____ **+ SN** =_____ **NV** =_____ **ENC** = _____			
4	Podjetje porabi 5.000 kosov materiala (metoda LIFO). Najprej knjiži na analitični konto.			
5	1.000 kosov materiala gre v predelavo v drugo podjetje (metoda LIFO). Najprej knjiži na analitični konto.			
6	Podjetje prejme račun v vrednosti 700 € za stroške predelave materiala, 20 % DDV je že vračunan.			
7	Predelani material je vrnjen v zalogo. **NC** =_____			
8	Podjetje proda 3.000 kosov materiala za 40 €/kos z 20 % DDV, kupci plačajo s čekom.			

9	Knjiži odhodke od prodaje materiala (metoda LIFO). Najprej knjiži na analitični konto.			
10	Ugotovili so popisne razlike, primanJkljaj 30 kosov materiala (LIFO - najprej na AK).			
11	Podjetje nabavi 50 kosov drobnega inventarja po ceni 45 €/kos. Znesek računa z 20 % DDV poravna preko TRR.			
12	Po 6 mesecih oddajo v uporabo 50 % drobnega Inventarja (neposredni odpis).			

OZNAKA **KONTO**

MATERIALA

BESEDILO DOKUMENTACIJA	MERSKA ENOTA	KOLIČINA			CENA	VREDNOST		
		PREJEM	ODDAJA	ZALOGA		V BREME	V DOBRO	SALDO